

무사고 제품 사용 매뉴얼

# 무사고 매뉴얼

## [무사고 체감온도계]

2026년 04월 개정판



# 목차

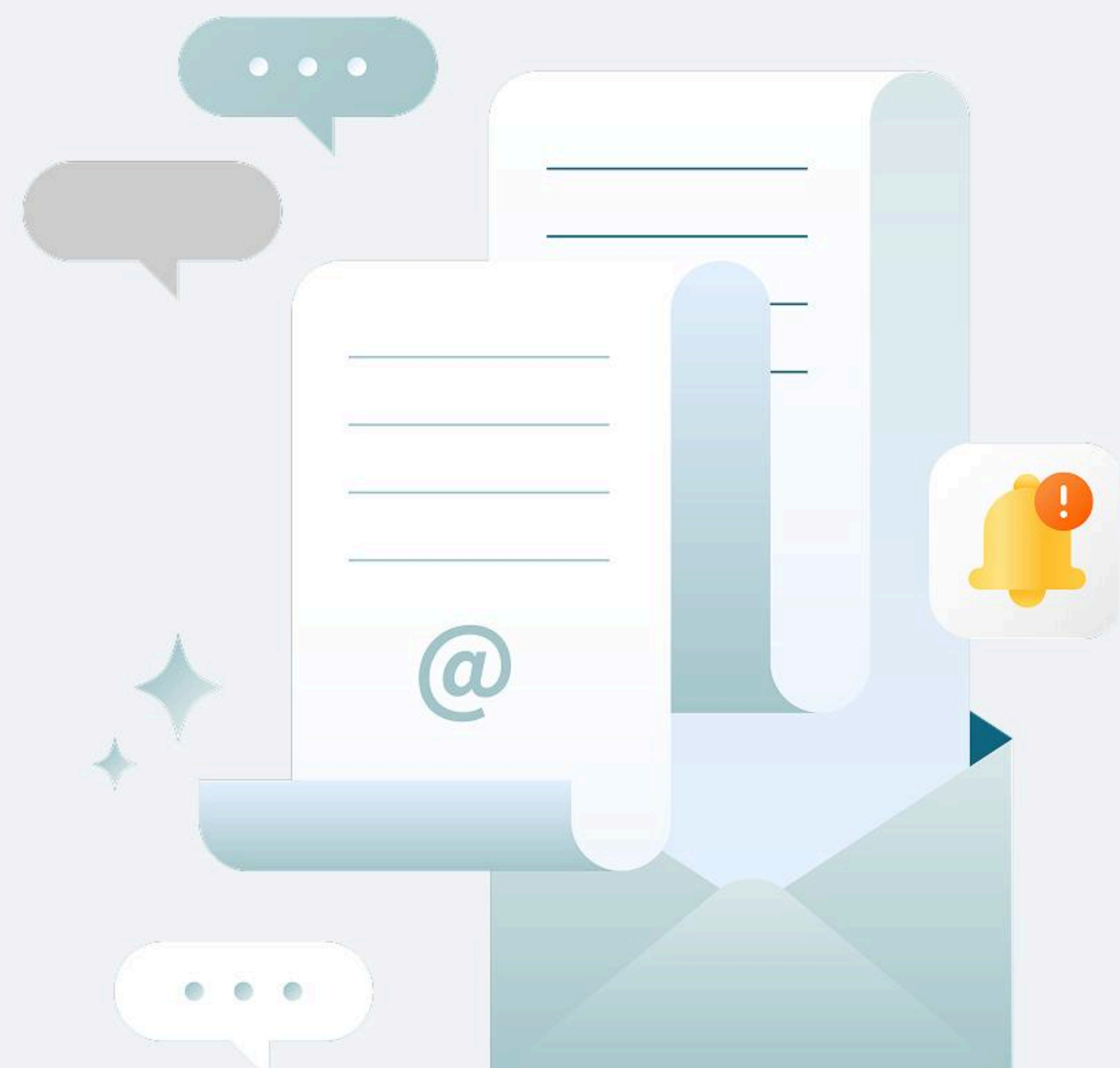

<b>01</b>	<b>제품</b>	
	제품 구성	3P
	제품 명칭	4P
	제품 사용법	5P
<b>02</b>	<b>관리자 앱</b>	
	어플 설치 및 실행	7P
	홈	8P
	기기 상세 정보	9P
	보건 관리	11P
<b>02</b>	<b>무사고 웹</b>	
	로그인	13P
	홈	14P
	통합 관리	15P
	보건 관리	18P
	레포트 및 점검표 출력	20P

제품 기기



하드웨어 구성품	수량
체감온도계 본체	1
배터리 (내장)	1
사용 설명서	1

※ 모바일 앱은 스토어에서 **무사고를 검색**하여 다운받아 주세요.

모바일 앱

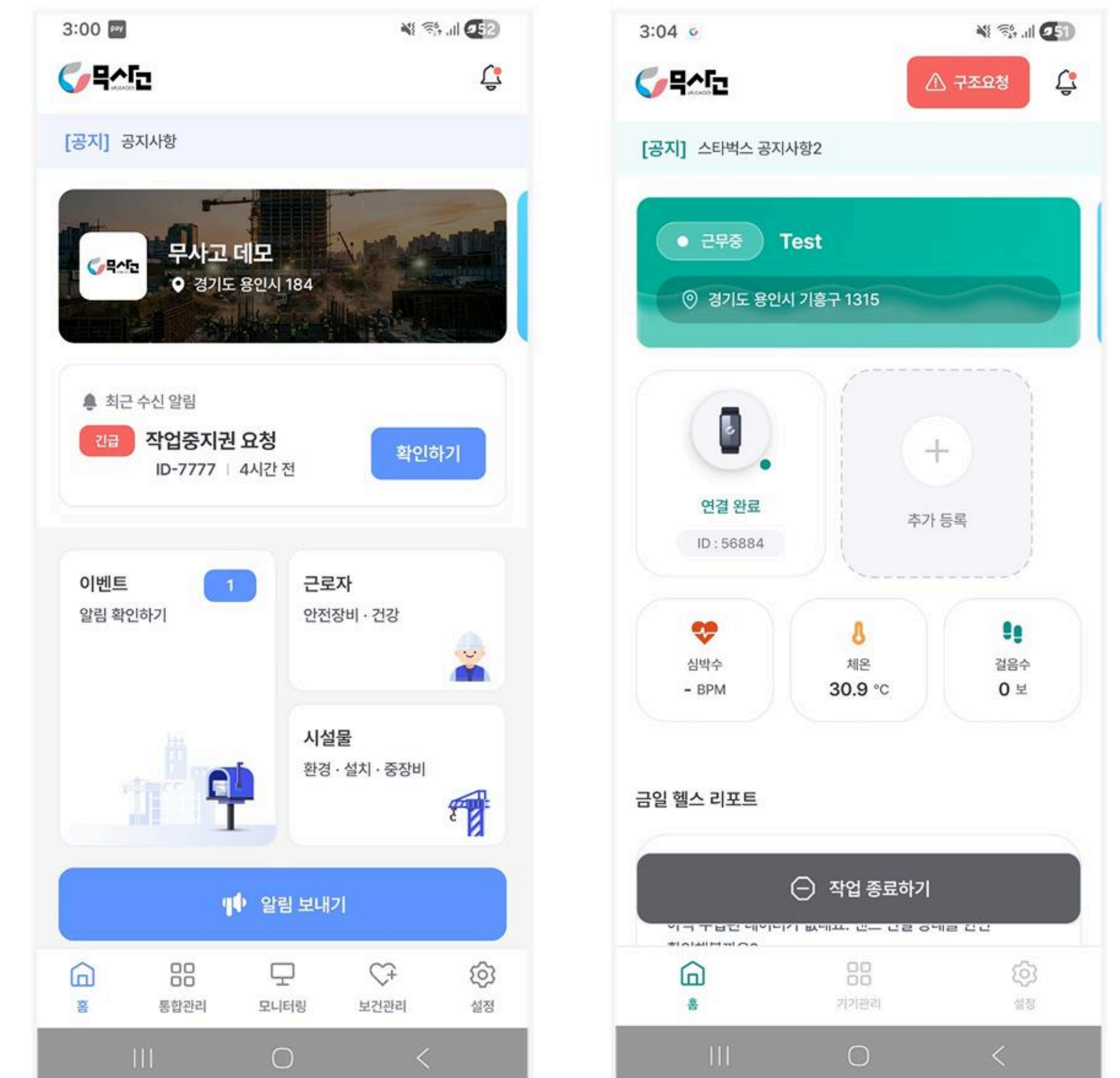

모바일 앱	OS
무사고 관리자	Android / iOS



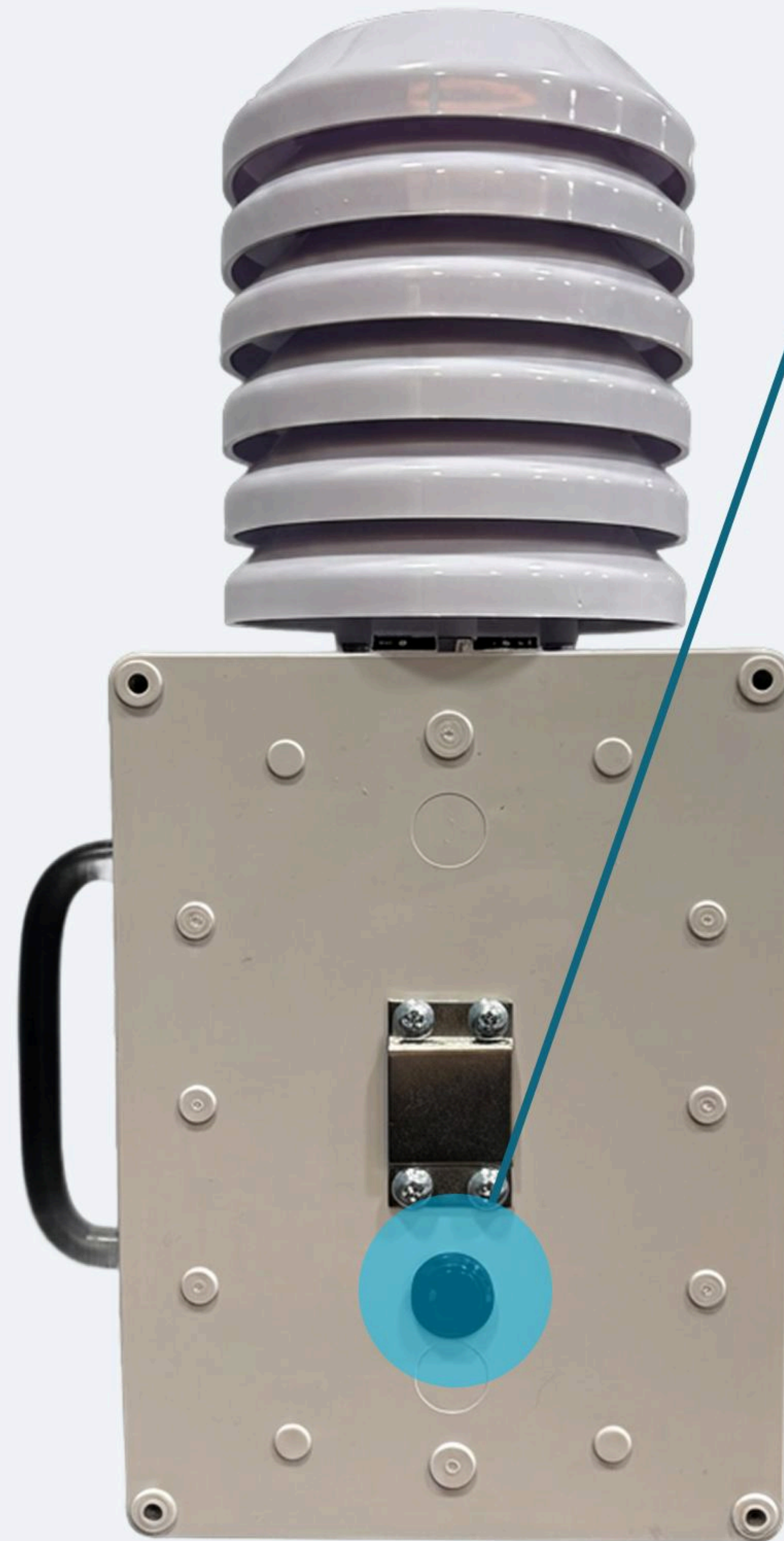

**01.** 제품 후면부의 전원 버튼을 눌러 전원을 켜주세요  
※ 동작음이 발생합니다.

**02.** 케이블타이 혹은 후면부 브라켓, 삼각대를 이용하여  
현장에 설치(고정), 간이로 위치시켜 주세요

**03.** 전면부 LED가 점멸하면 통신이 정상 연결된 것입니다

※ 배터리는 자체 내장되어있습니다.

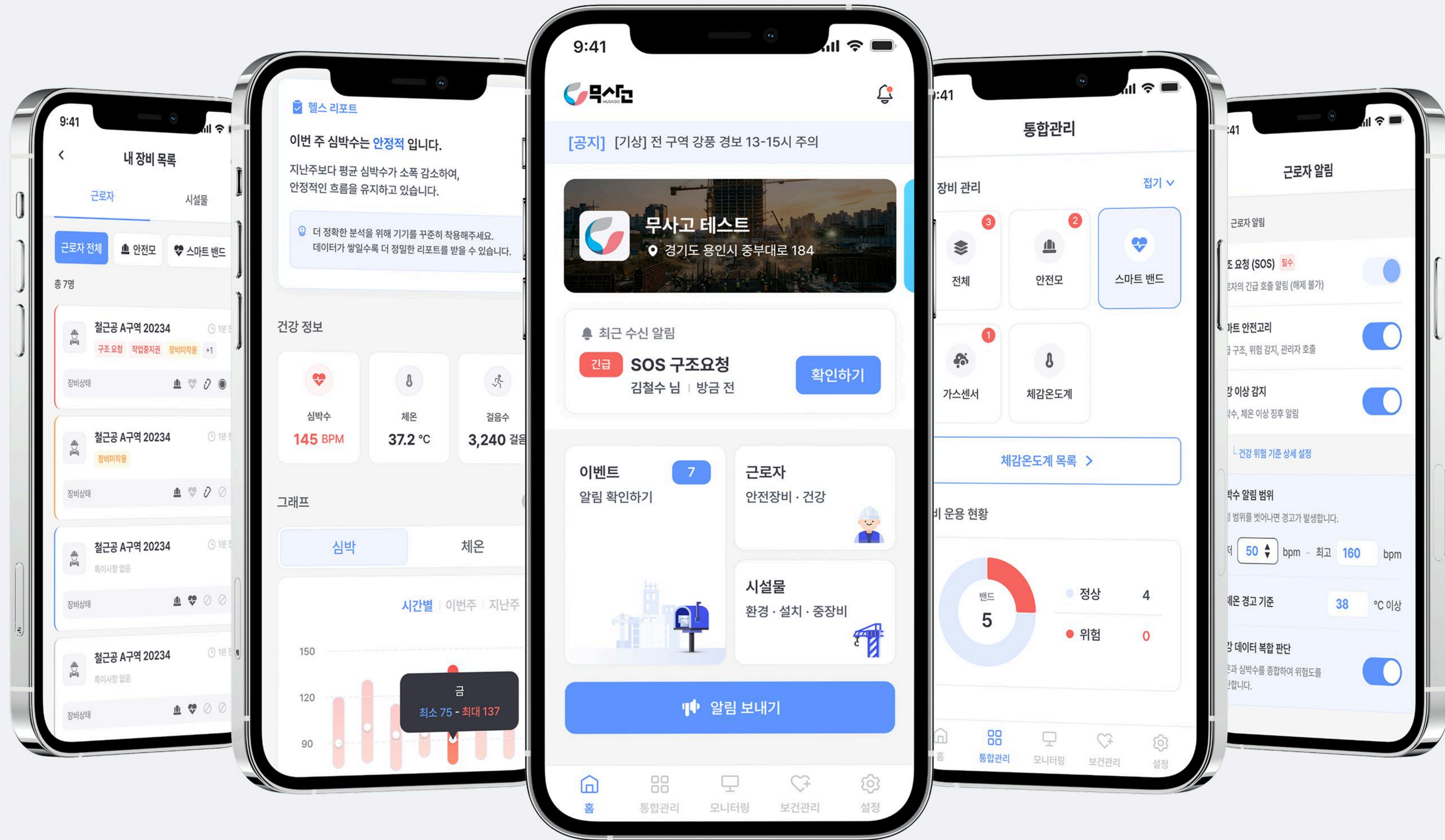

### 홈

최근 알림 확인, 킷 버튼, 알림 보내기 등 중요도 높은 기능을 빠르게 제공합니다.

### 통합 관리

등록된 체감온도계의 실시간 현황과 날짜 별 온·습도 추이를 확인하고 분석합니다.

### 보건 관리

보건관리 대상 근로자와 기기를 선택해 상황별 조치 내용을 기록하고 관리합니다.

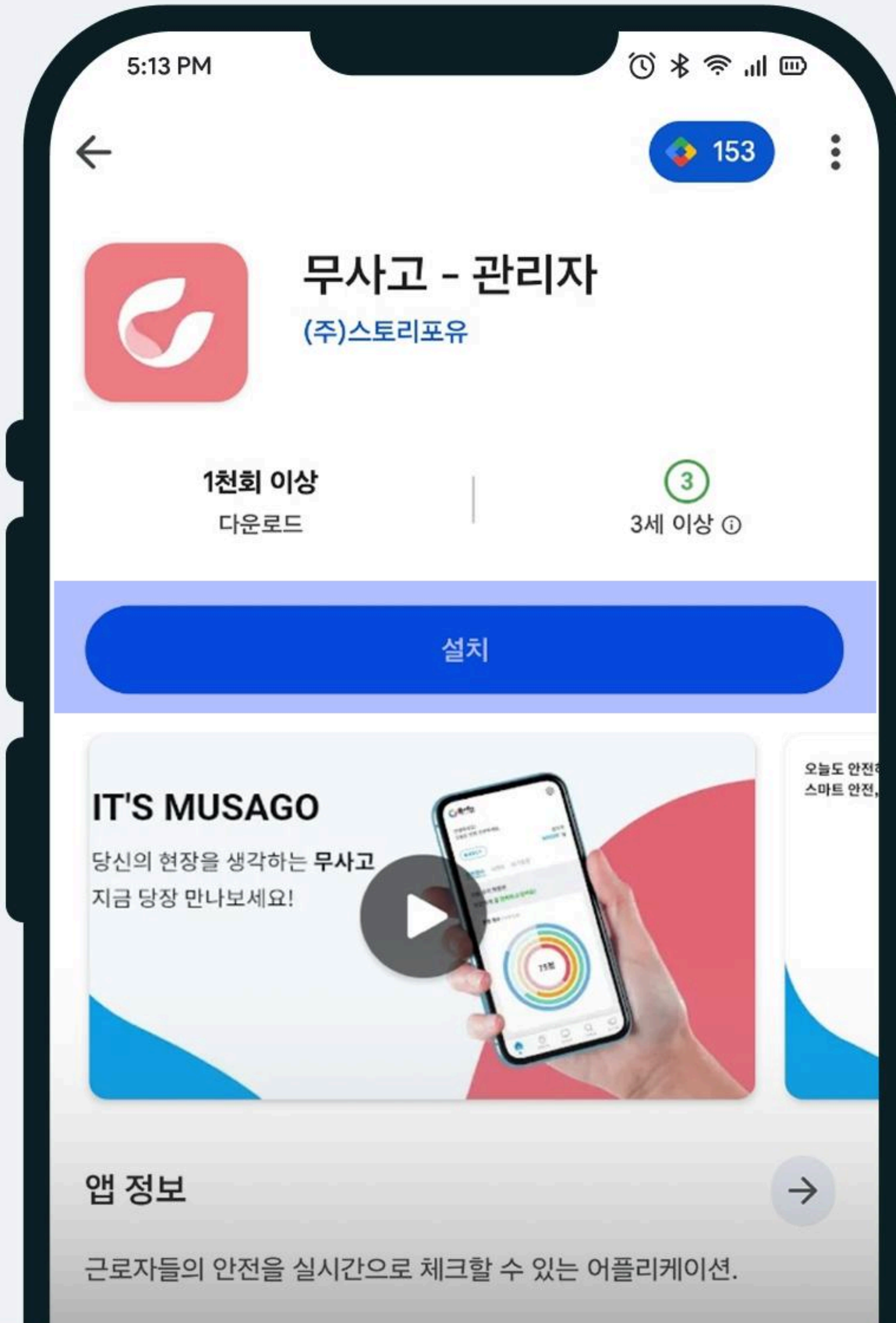

**01.** 플레이스토어 혹은 앱스토어에서 무사고 관리자 앱을 설치해주세요

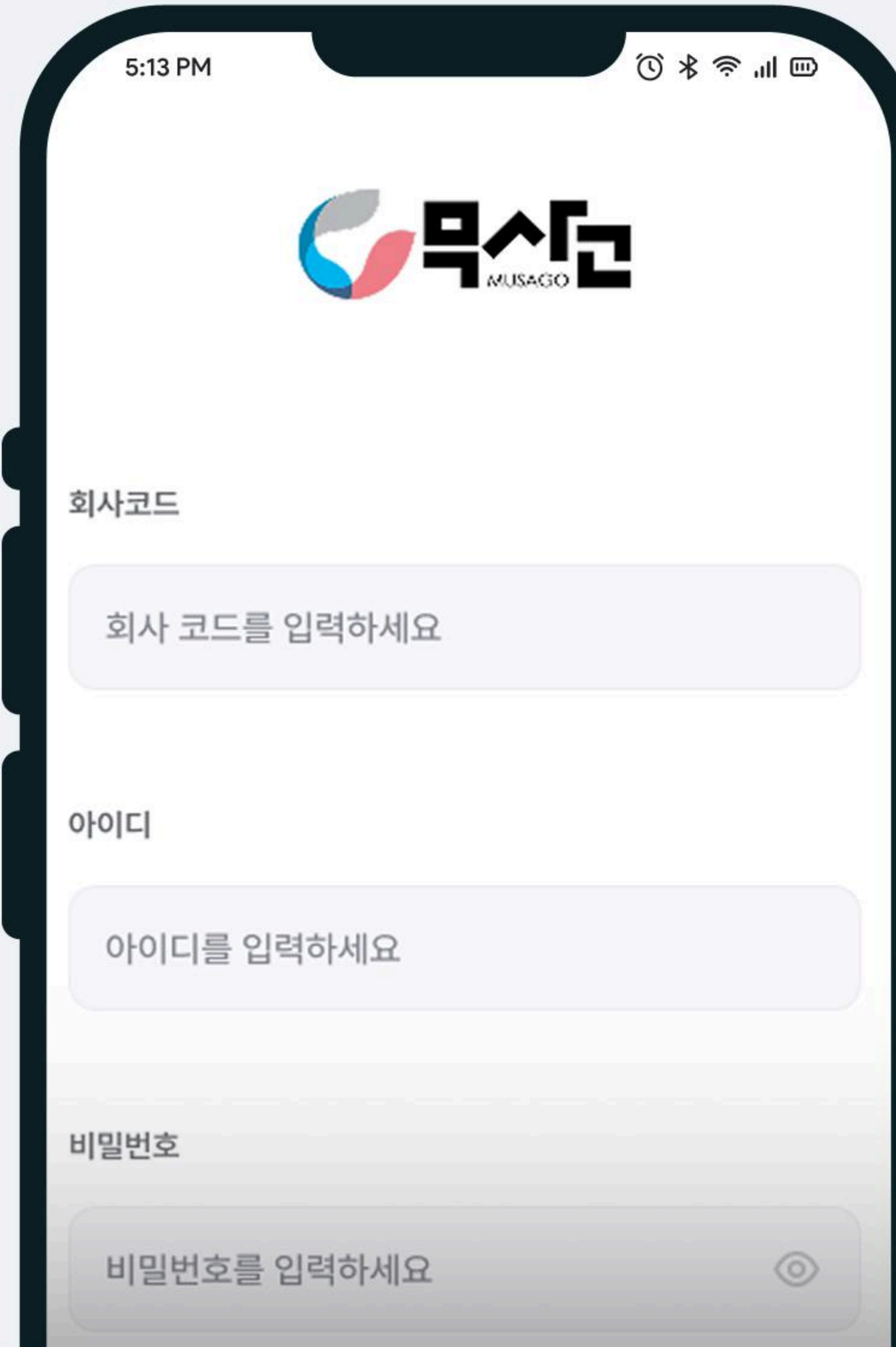

**02.** 발급받은 회사 코드, 아이디, 비밀번호를 입력해주세요

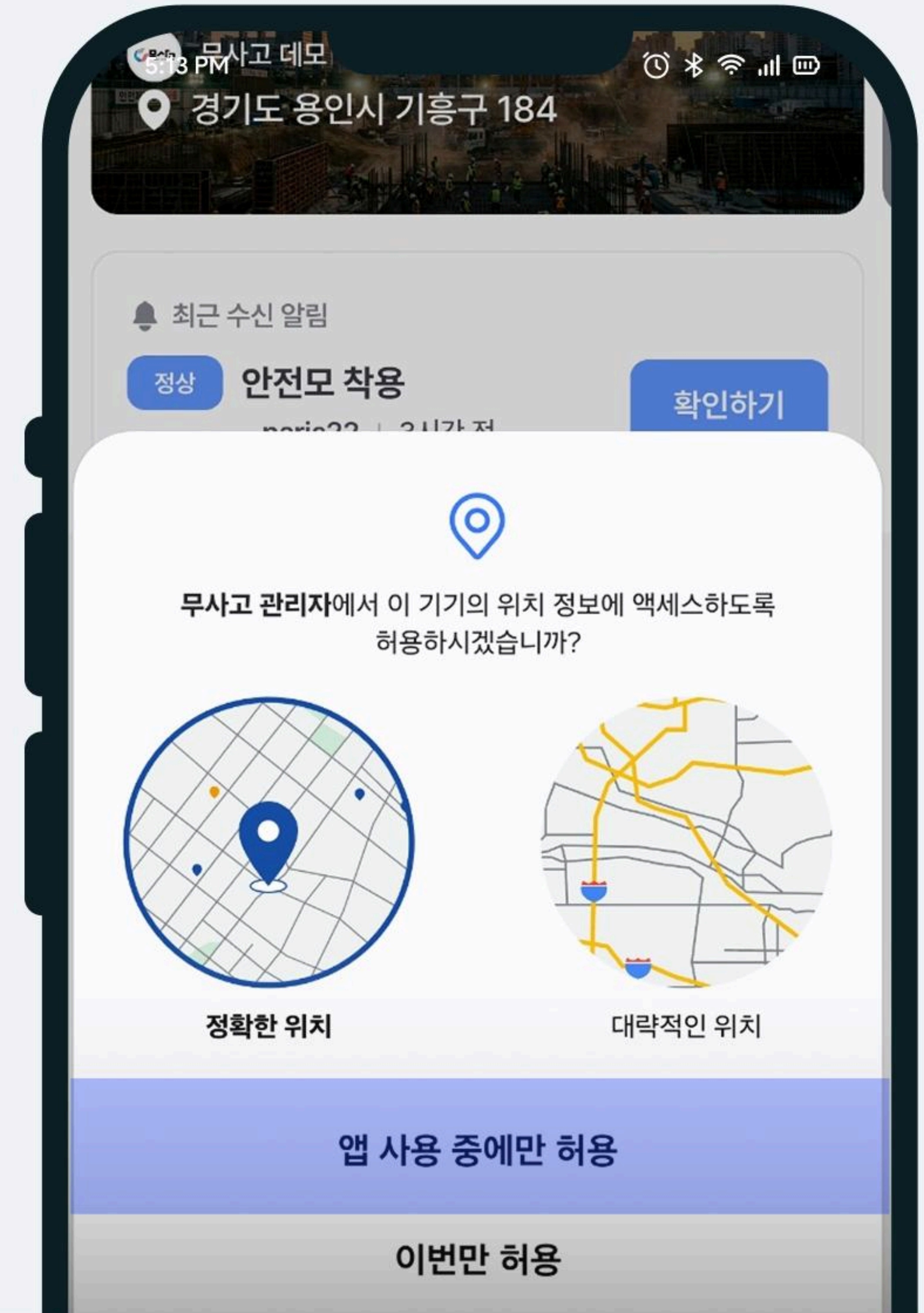

**03.** 요청하는 권한에 대해 모두 허용해 주세요.

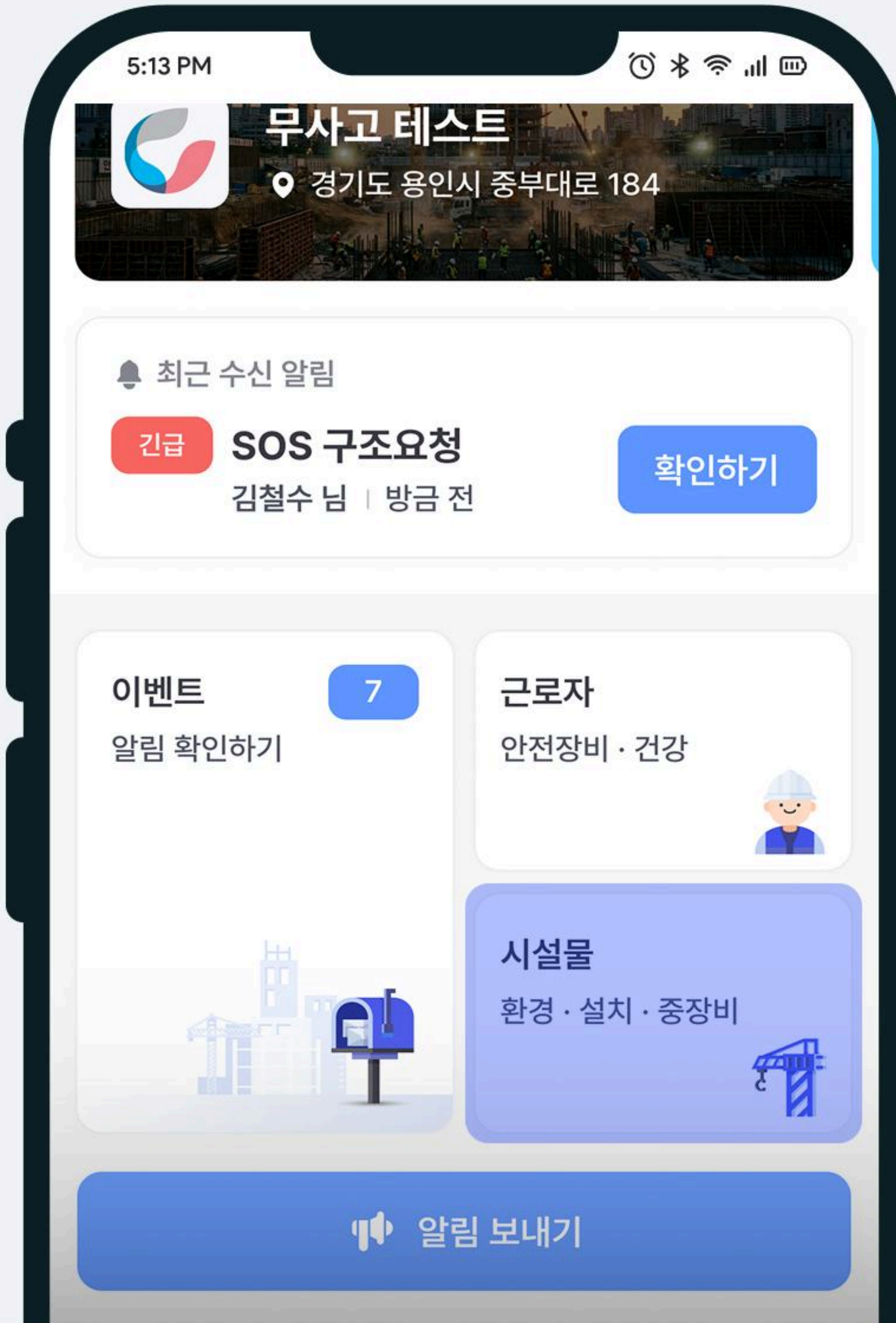

01. 홈화면에서 시설물 버튼을 클릭해주세요.

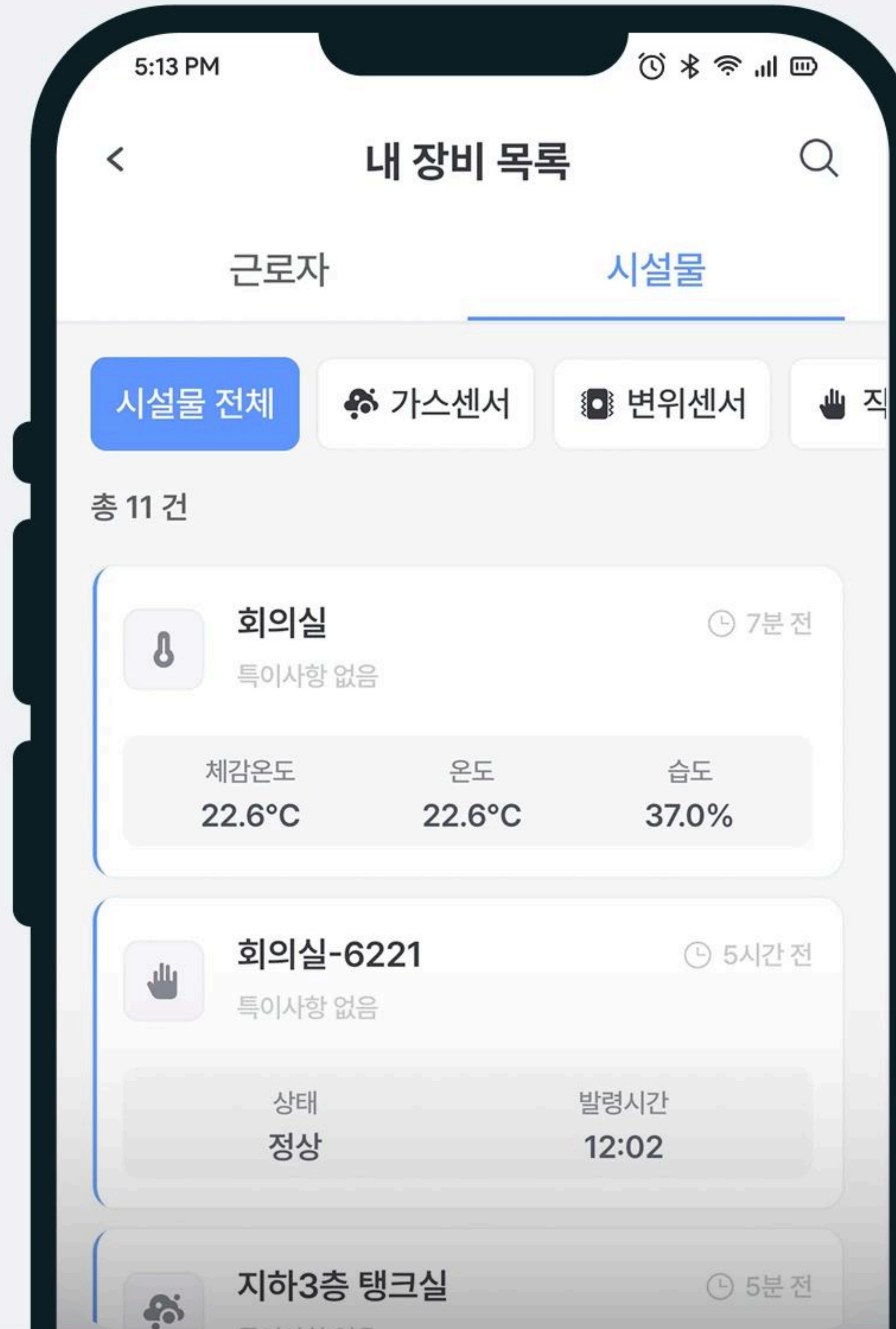

02. 등록되어있는 모든 장비를 확인할 수 있습니다.

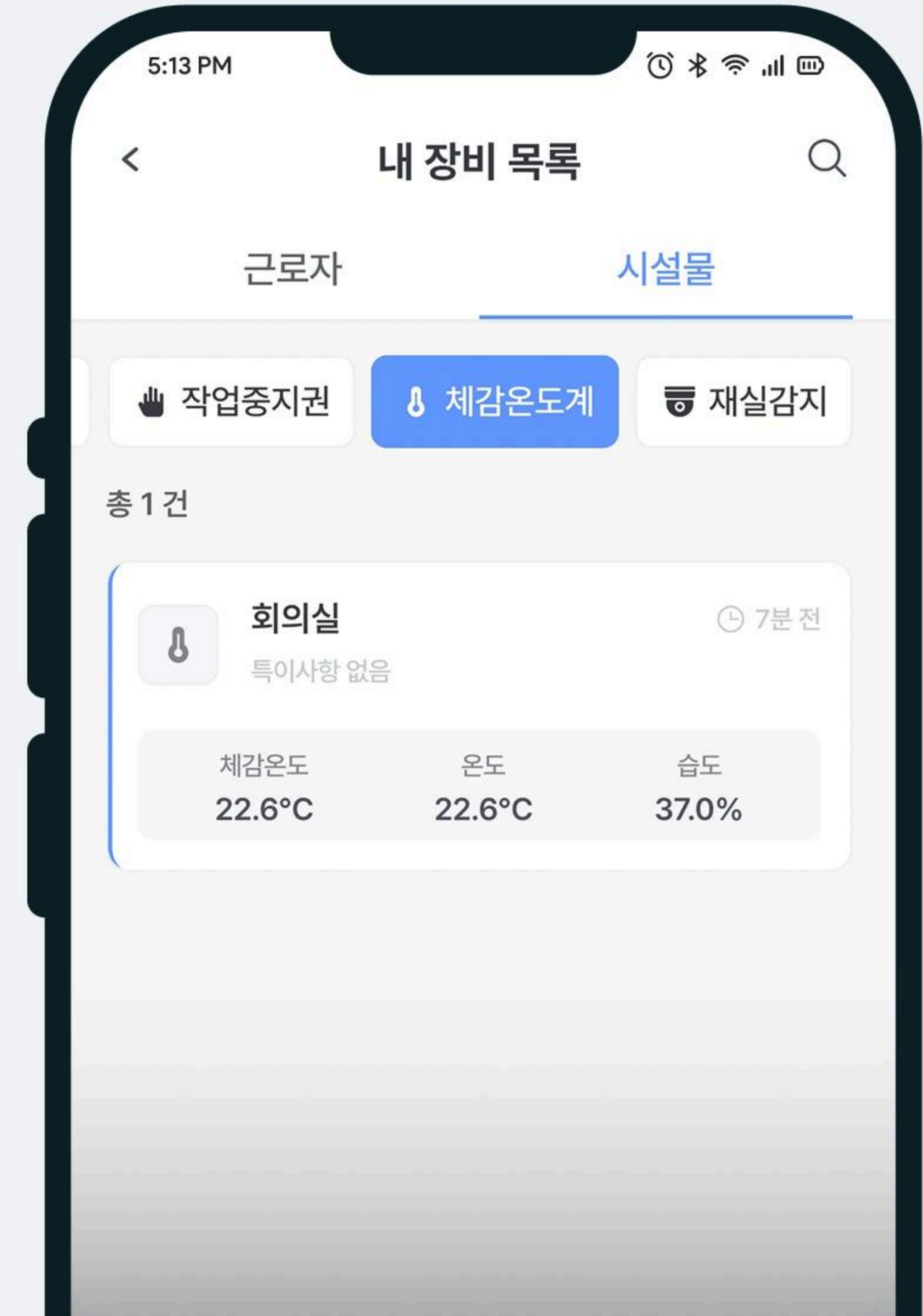

03. 체감온도계를 선택하여, 장비를 확인할 수 있습니다.

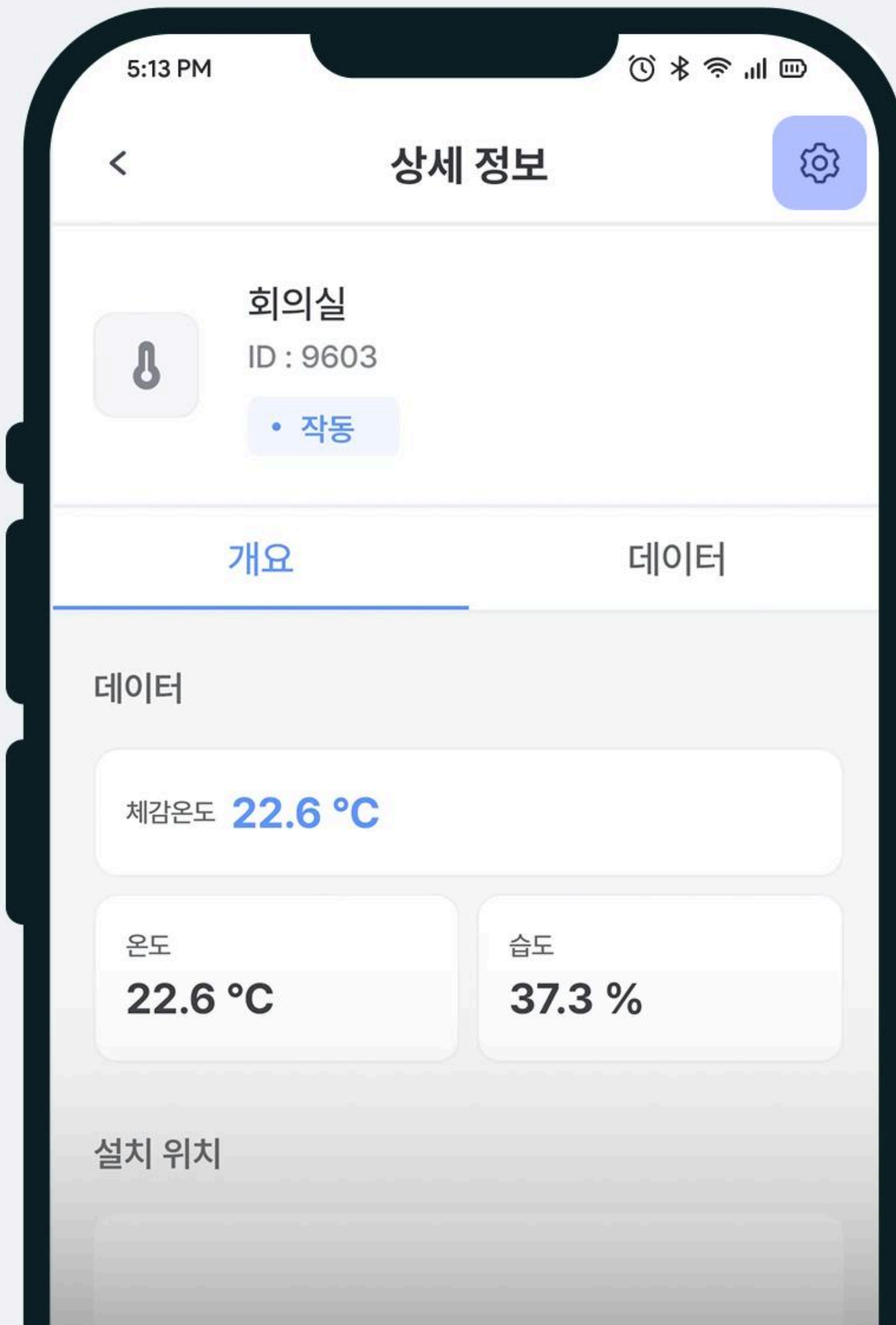

**01.** 기기 상세 정보를 확인하고 기기 정보를 수정할 수 있습니다.



**02.** 우측 상단 설정버튼 터치시, 기기 정보를 수정할 수 있습니다.

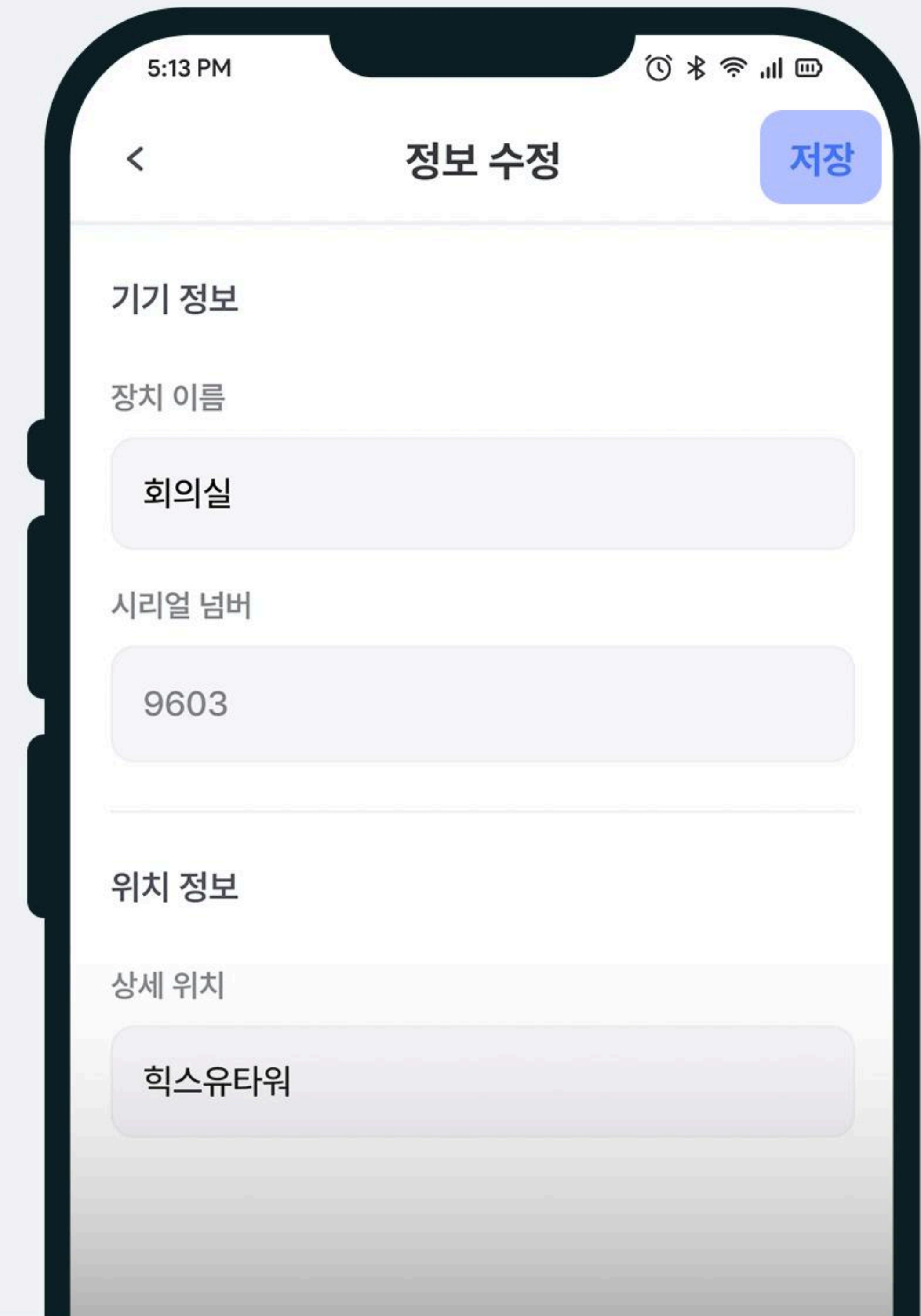

**03.** 기기 정보 수정 후, 우측 상단 저장 버튼을 눌러주세요.

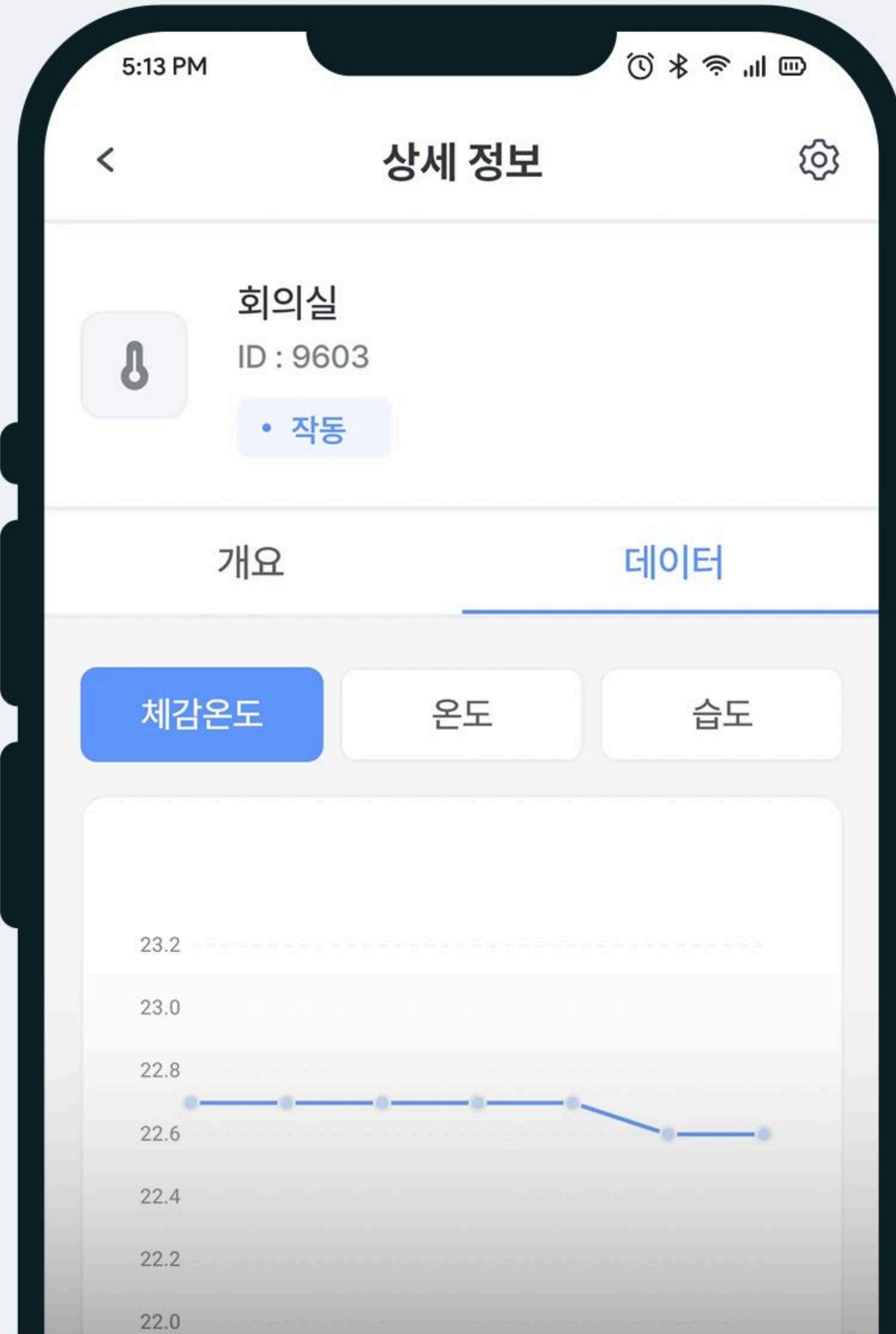

**01.** 데이터 탭에서, 체감온도의 추이를 그래프로 확인할 수 있습니다.

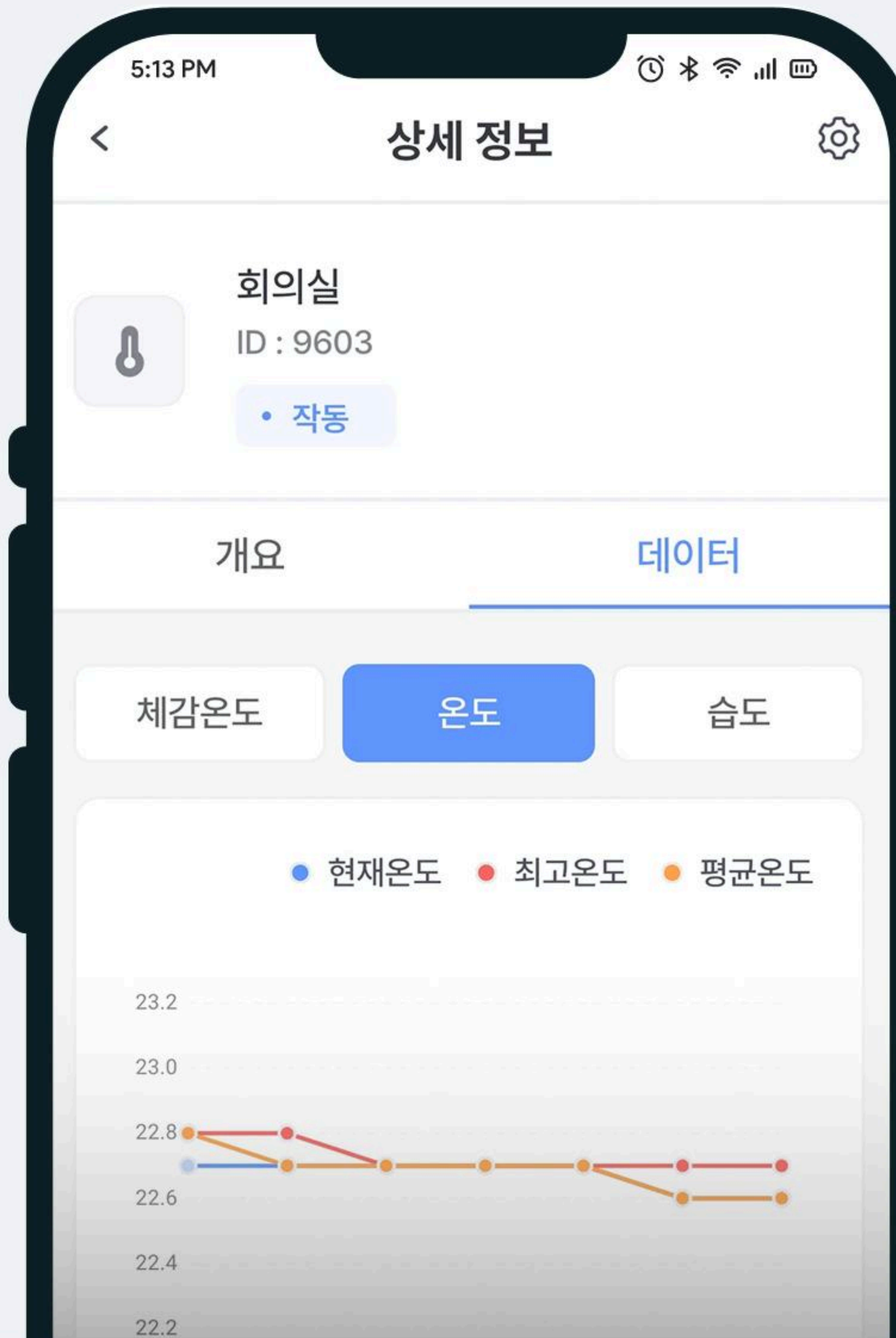

**02.** 10분 단위 온도 변화 추이를 그래프로 확인할 수 있습니다.

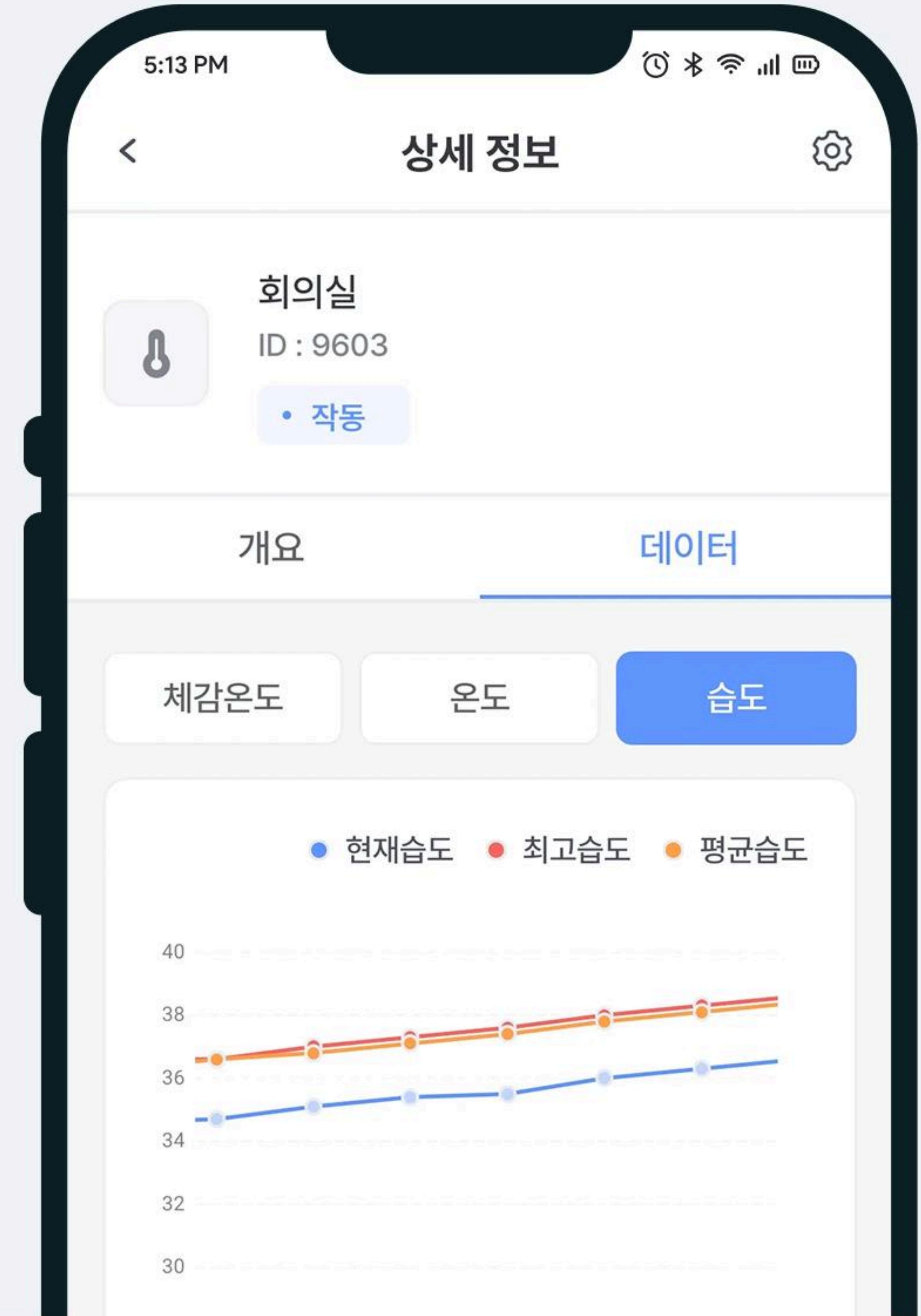

**03.** 10분 단위 습도 변화 추이를 그래프로 확인할 수 있습니다.

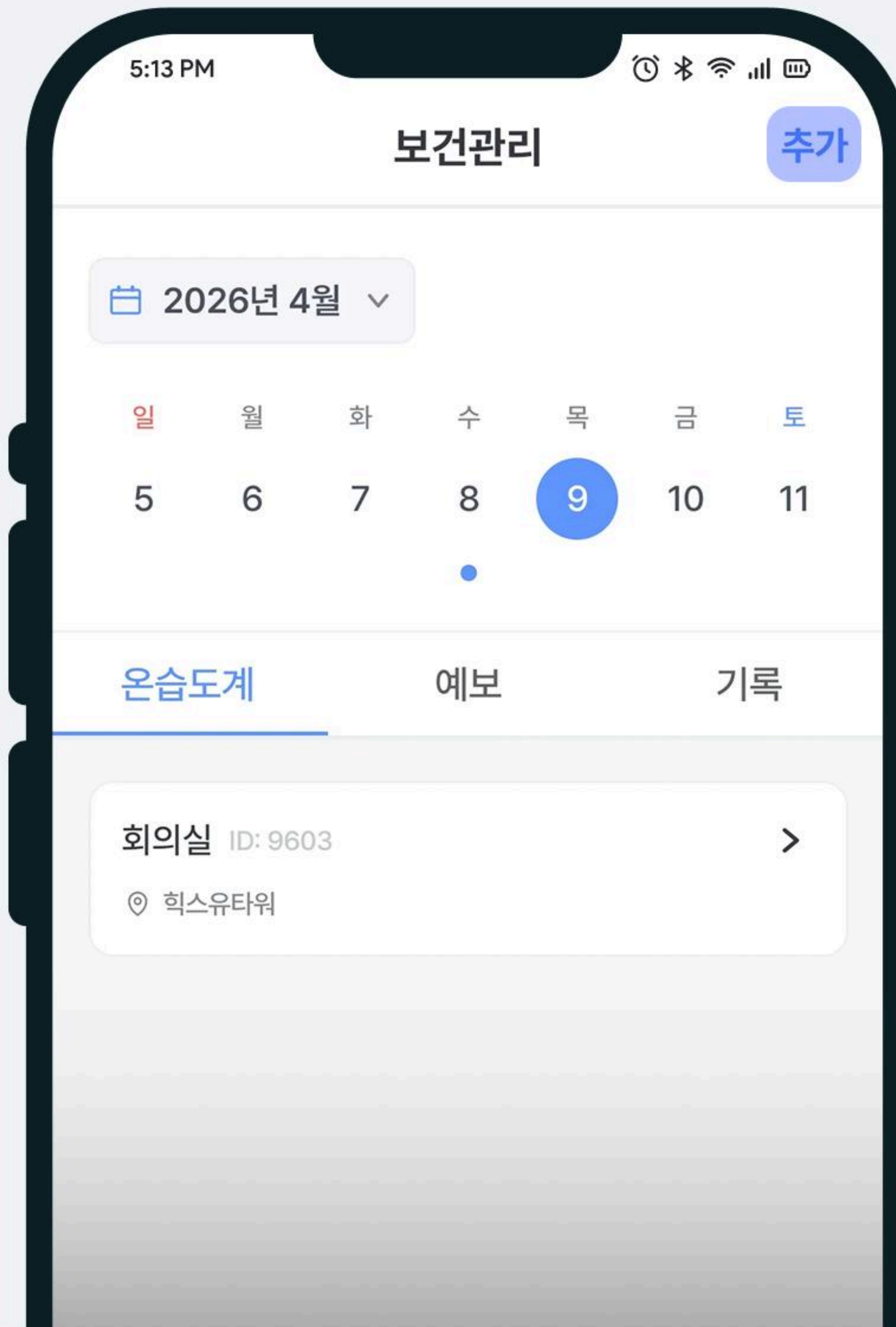

**01.** 보건 관리 탭을 터치하고,  
우측 상단 추가 버튼을 눌러주세요

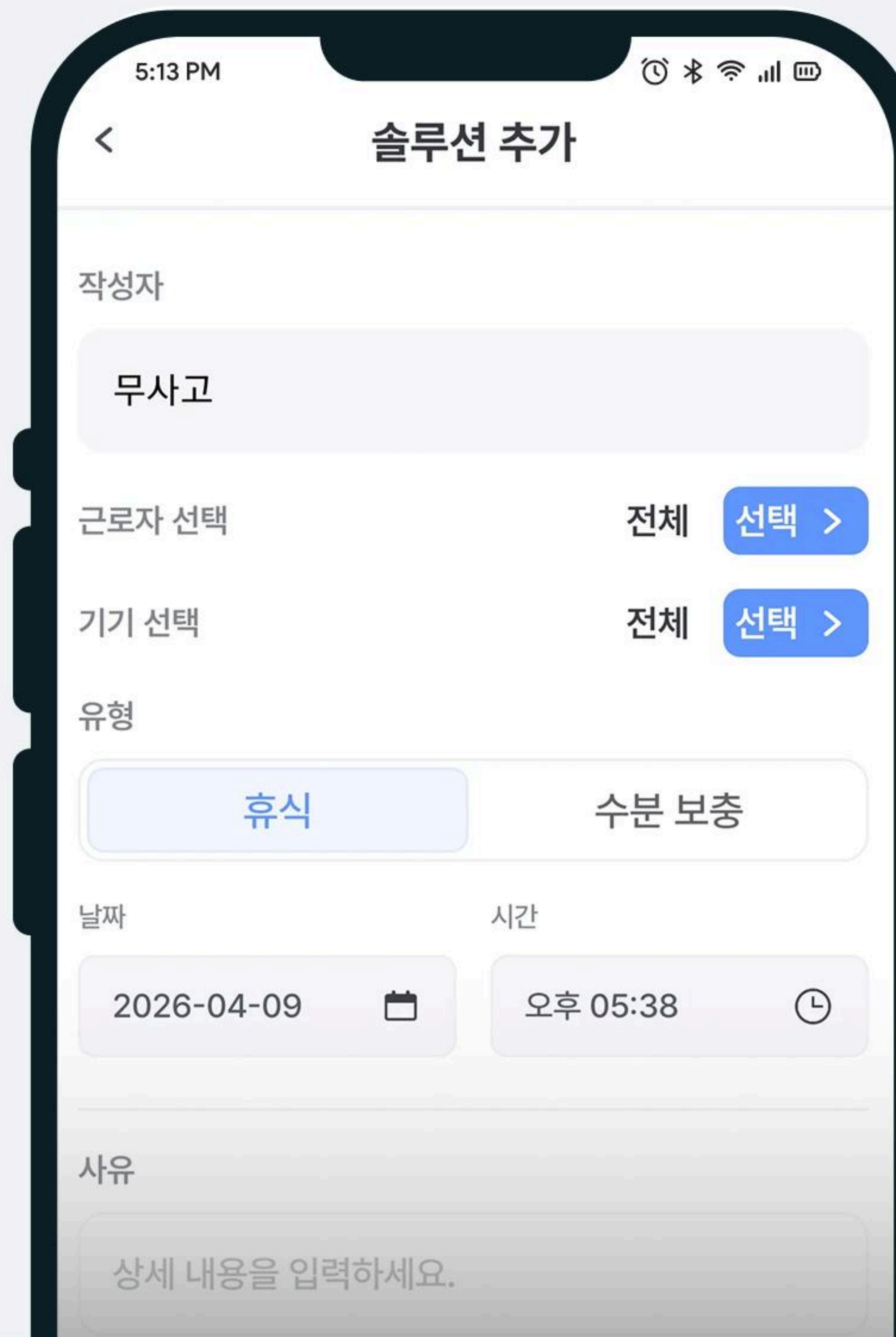

**02.** 조치 대상 근로자와 기기를 선택한  
후 조치 내용을 기록해주세요

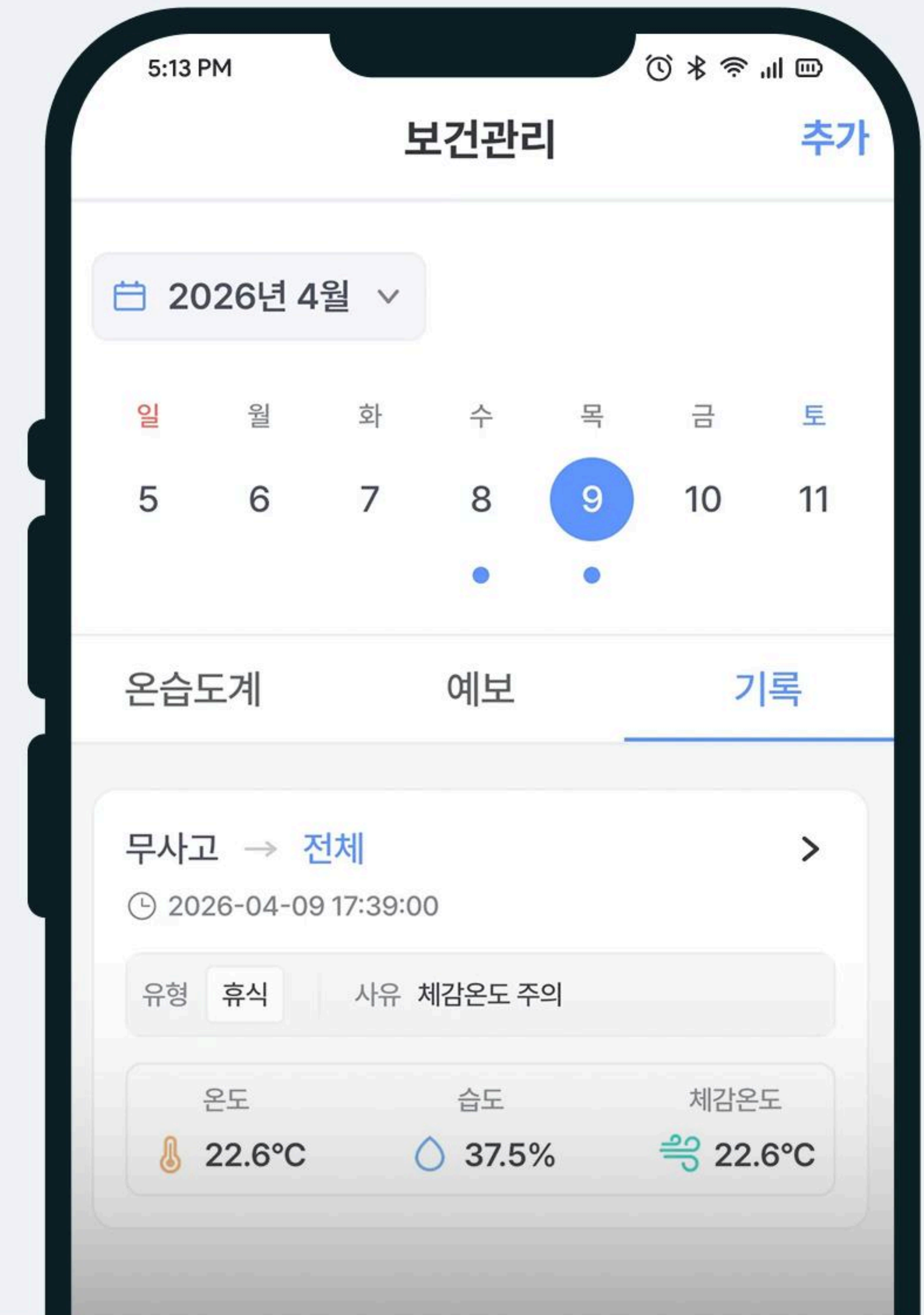

**03.** 기록된 조치 사항은 날짜별로  
조회할 수 있습니다

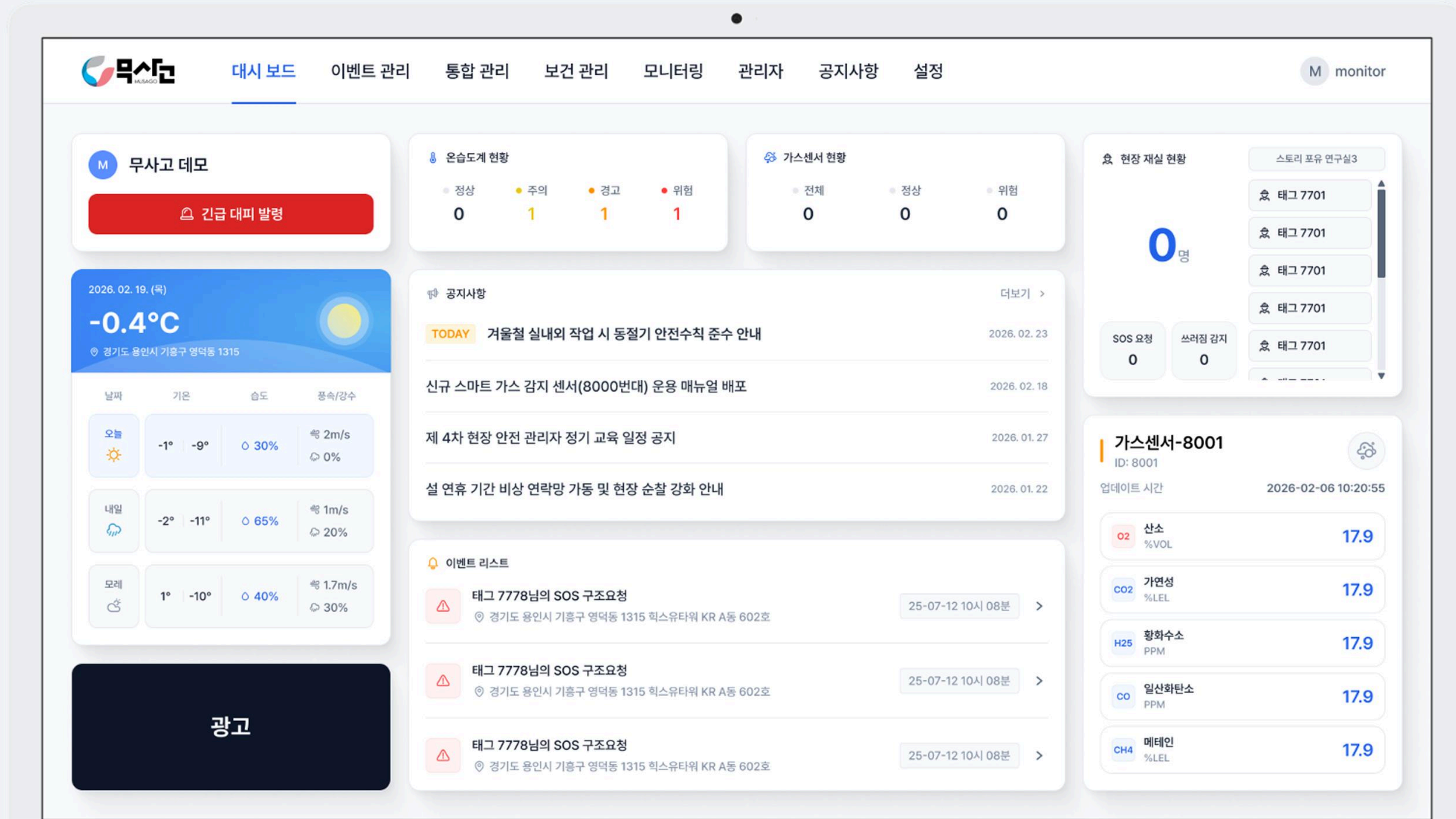

### 통합 관리 (데이터 분석)

등록된 체감온도계의 실시간 현황과 날짜별 온·습도 추이를 확인하고 분석합니다.

### 보건 관리

보건관리 대상 근로자와 기기를 선택해 상황별 조치 내용을 기록하고 관리합니다.

### 레포트 및 점검표 출력

일일 레포트 작성과 점검표를 완성한 후 PDF로 저장해 현장 기록을 보관합니다.

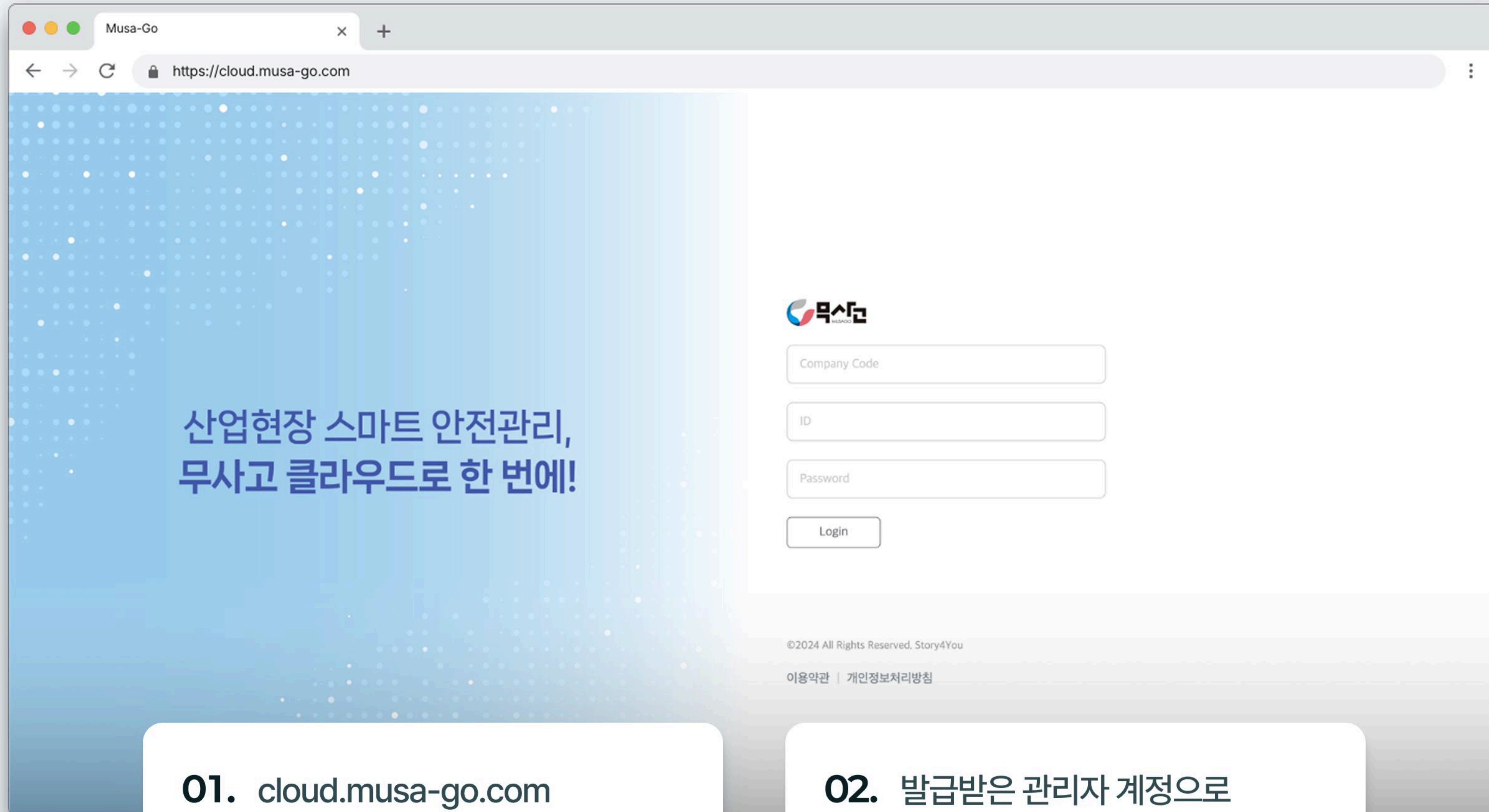

**01.** cloud.musa-go.com  
해당 링크로 접속해주세요.

**02.** 발급받은 관리자 계정으로  
로그인해주세요

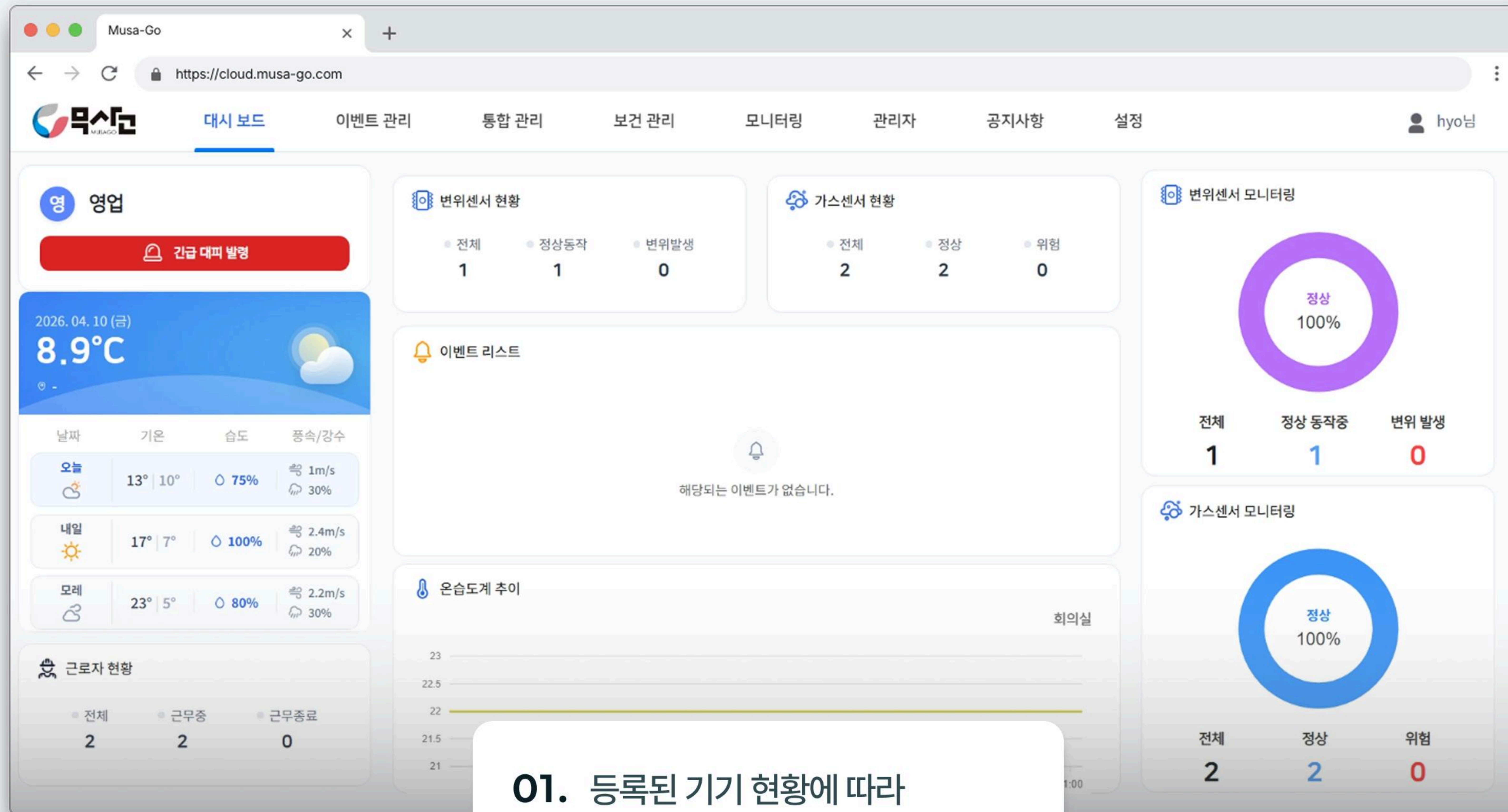

01. 등록된 기기 현황에 따라  
대시보드 화면이 표시됩니다

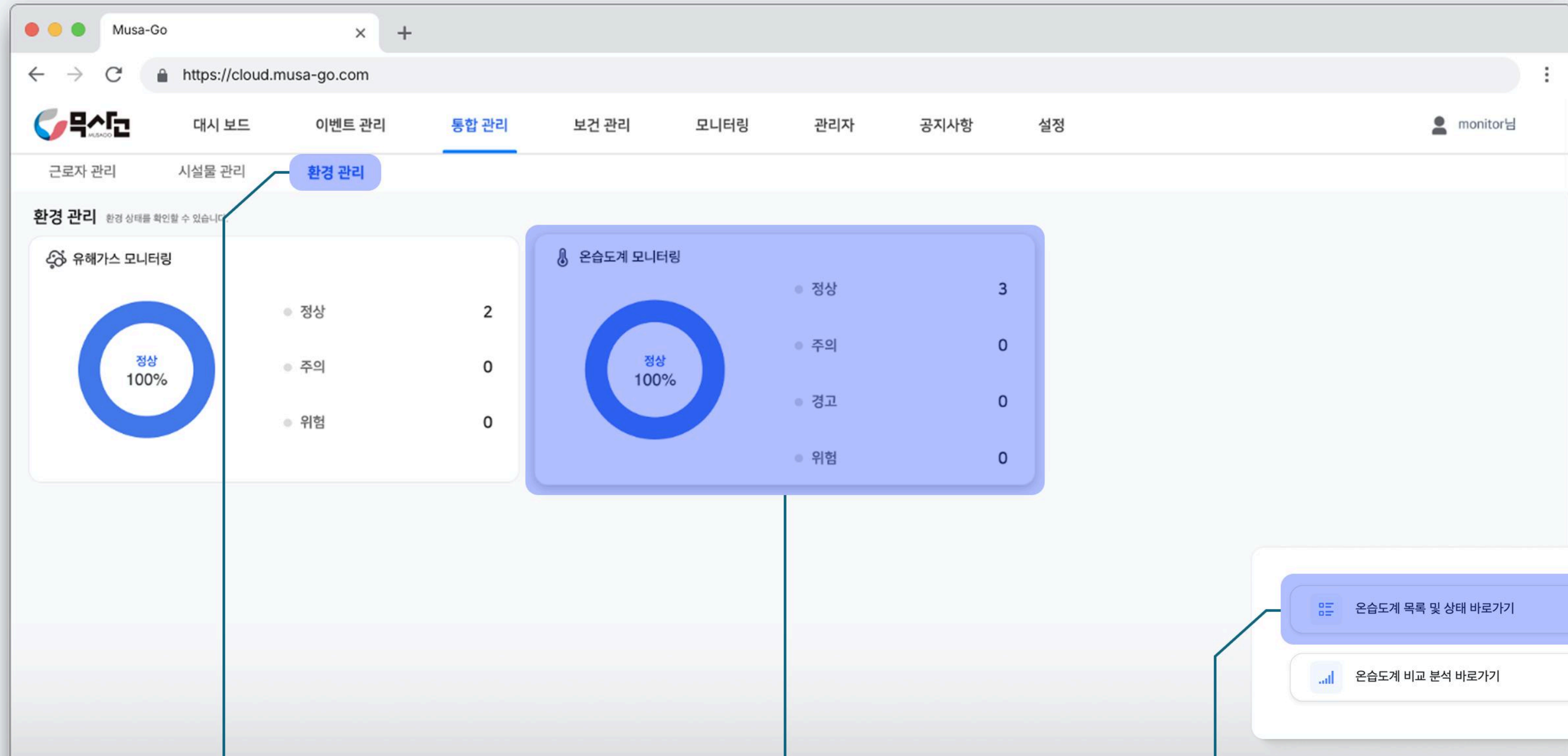

01. 상단바 '통합관리' 클릭 후 '환경 관리' 탭으로 이동해주세요

02. '온습도계 모니터링' 클릭 시 팝업창이 뜹니다.

03. '온습도계 목록 및 상태 바로가기' 클릭 해주세요.

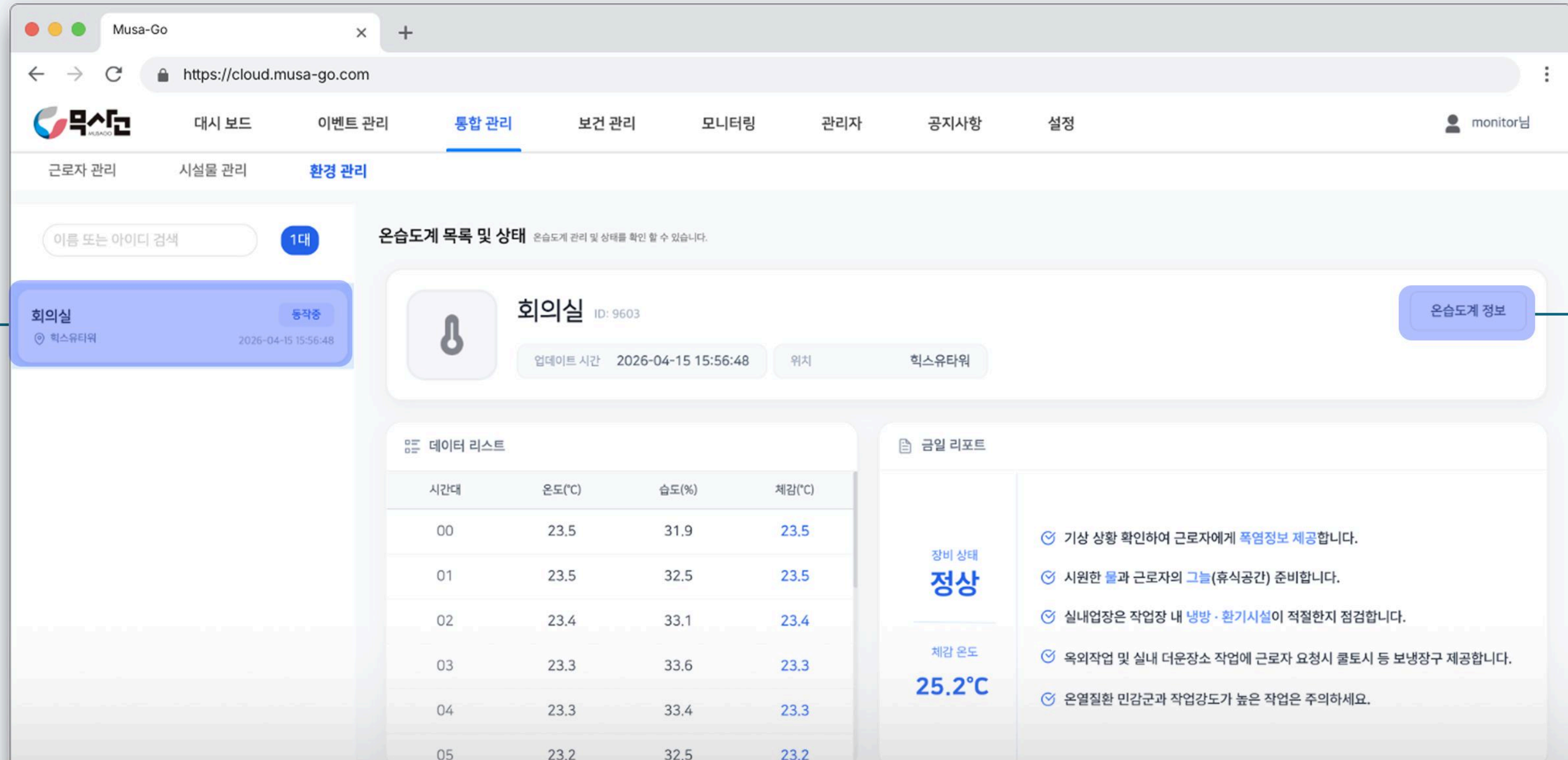

01. 좌측 온습도계 목록에서 조회를 희망하는 기기를 선택해주세요.

02. 시간대 별 온·습도계 데이터를 조회 할 수 있습니다.

03. '온습도계 정보'를 클릭하면 이름 과 위치를 변경할 수 있습니다.

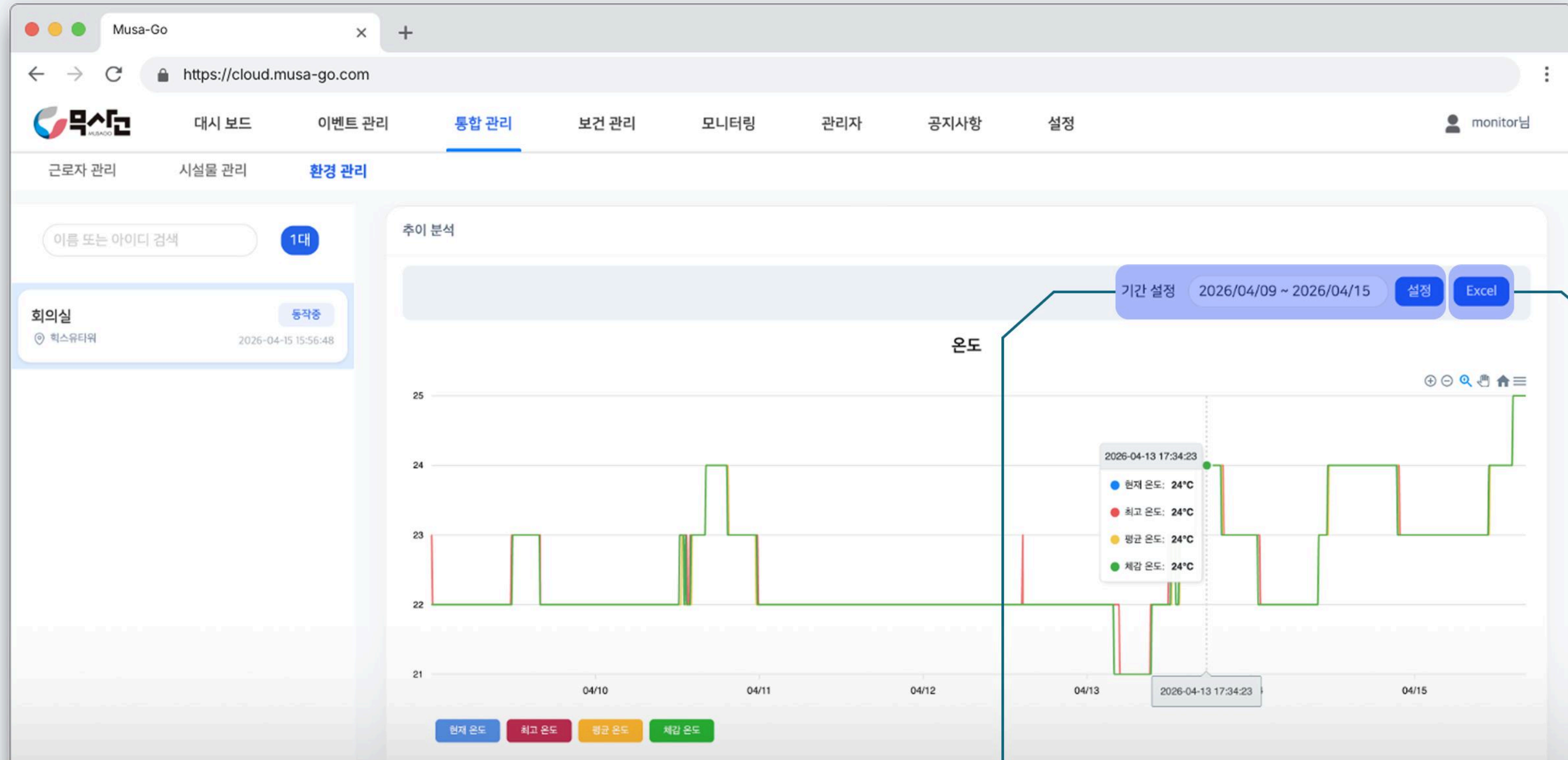

01. 온·습도 기록을 그래프 형태로 조회할 수 있습니다.

02. 기간 설정을 통해, 조회를 희망하는 기간을 설정할 수 있습니다.

03. Excel 버튼을 통해 설정된 기간의 데이터를 내보낼 수 있습니다

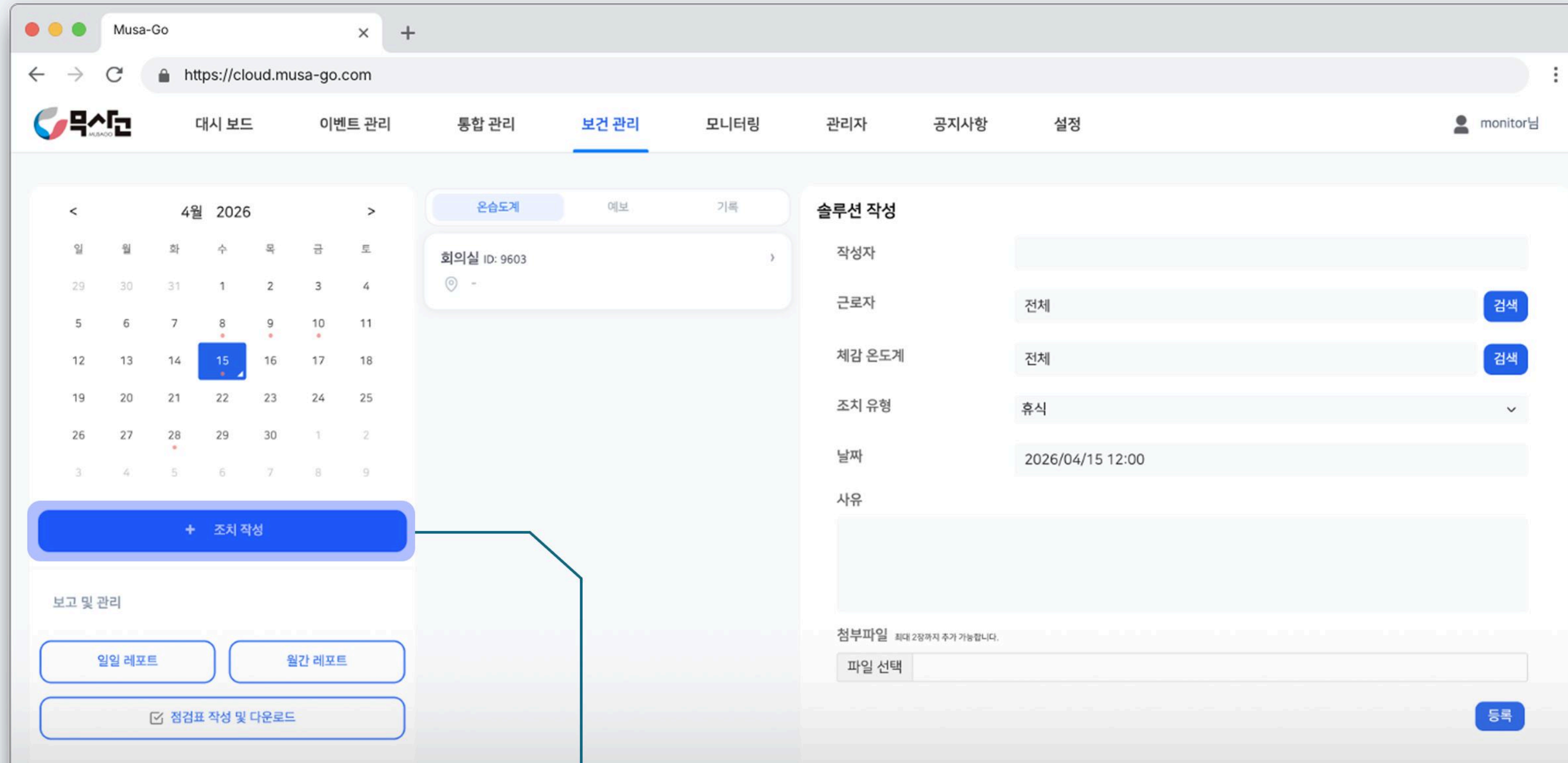

01. 상단바의 보건 관리 탭에서 조치를 작성할 수 있습니다.

02. 작성을 희망하는 날짜를 선택하고 '조치 작성'을 눌러주세요.

03. 조치 작성에 필요한 항목들을 기입하고 등록 버튼을 눌러주세요.

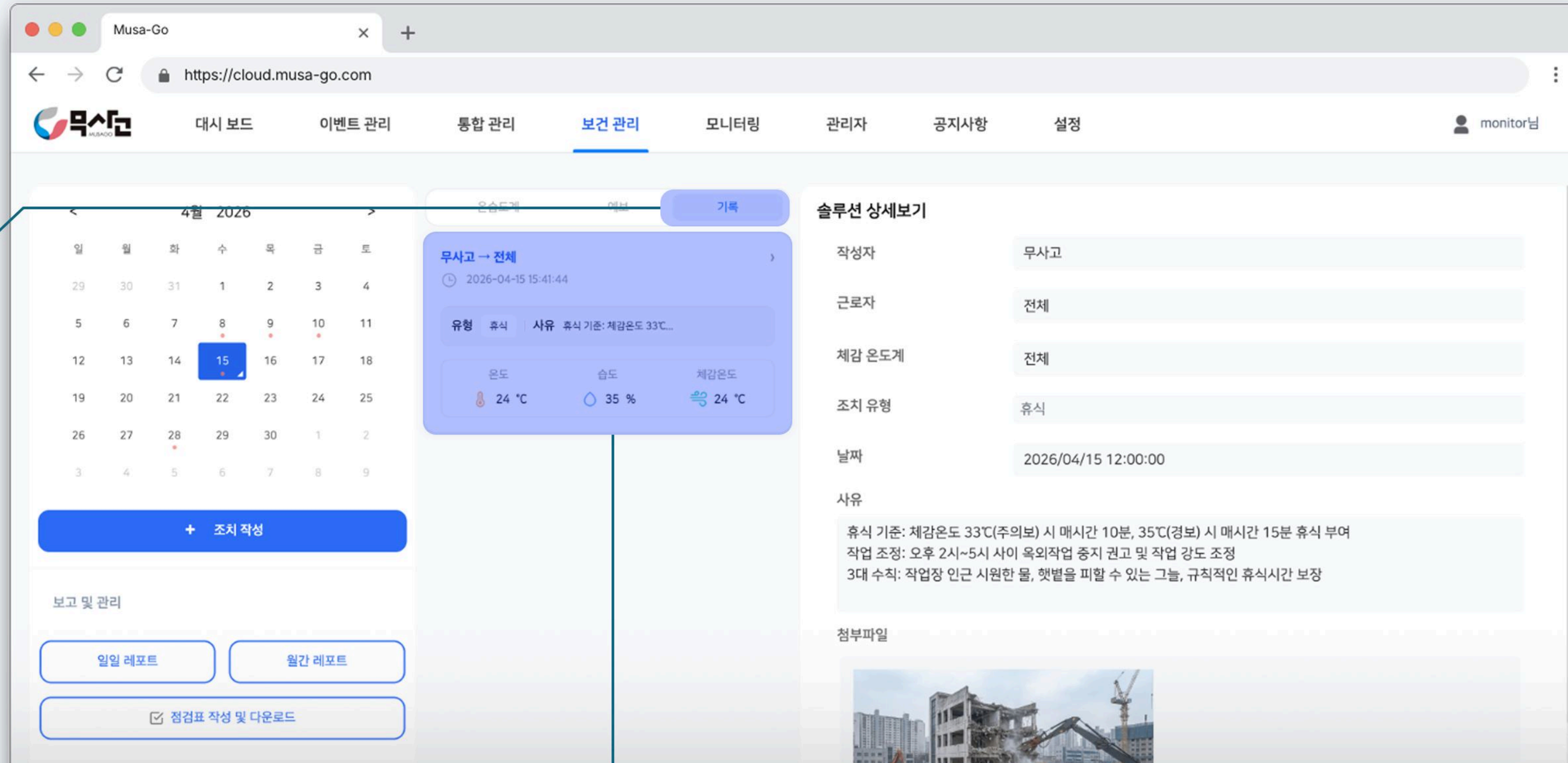

01. 캘린더에서 조회 희망 날짜를 선택 하고 기록 탭을 클릭해주세요.

02. 기록 리스트들 중에 상세 보기를 희망하는 기록을 클릭해주세요.

03. 기록 된 상세 내용을 조회할 수 있습니다.

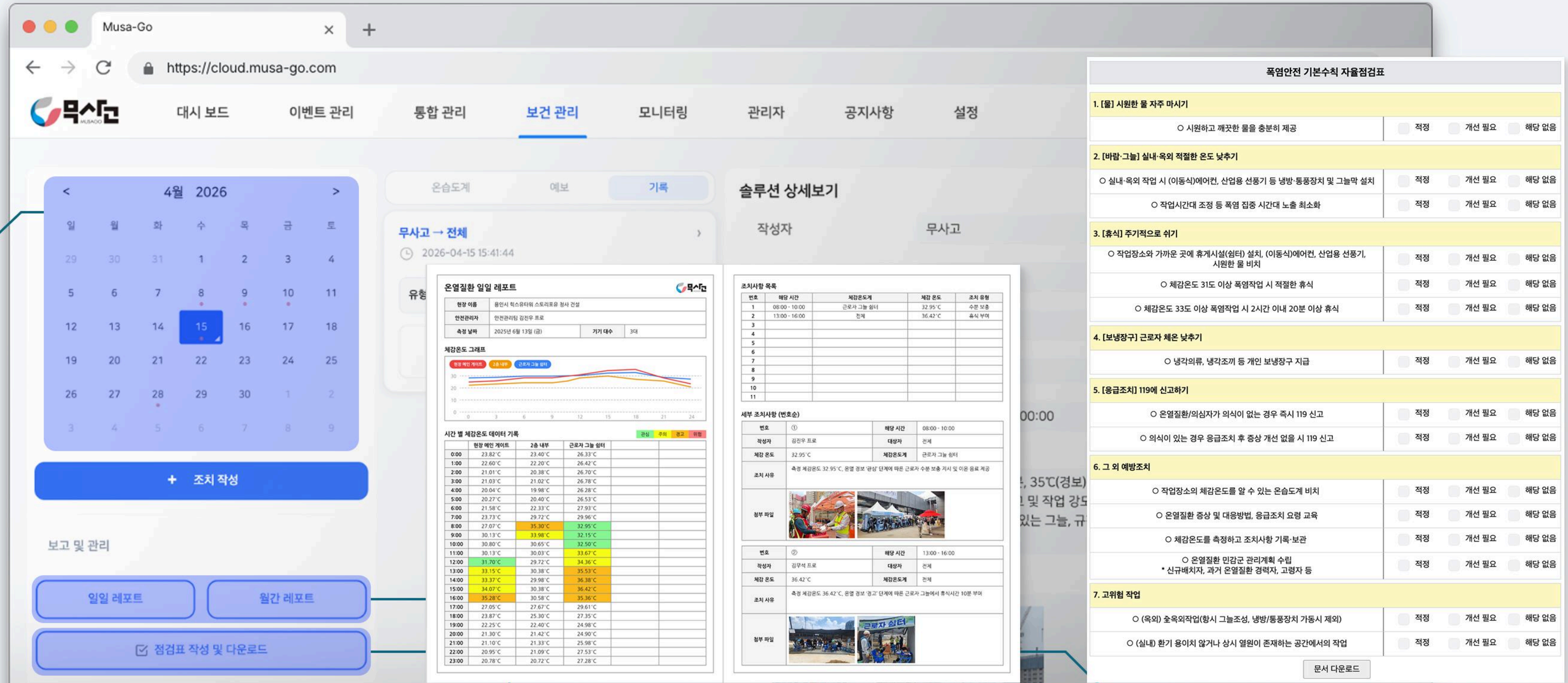

**01.** 캘린더에서 레포트 출력을 희망하는 날짜를 선택해주세요.

**02.** '일일 레포트' 혹은 '월간 레포트' 버튼을 누르면 다운이 진행됩니다.

**03.** '점검표 작성 및 다운로드' 버튼을 누르면 점검표 작성이 가능합니다.

## 제품 보증서

당사는 소비자 보호법이 정하는 소비자 피해보상 규정에 따라 제품 보증을 합니다.  
제품의 품질보증기간은 1년이며, 1년 이내에 사용자의 과실이 아닌 제품의 불량 또는 고장의 경우 무상으로 수리 또는 교환 해드립니다.

아래의 상황이 발생했을 경우에는 유상 처리됩니다.

- 보증 기간 경과 후 제품의 고장이 발생했을 때
- 사용자가 제품을 임의로 분해 및 개조하여 제품 파손 및 고장이 발생했을 때
- 화재, 천재지변, 낙뢰로 인해 제품이 파손되었을 때
- 기타 소비자 과실로 인해 고장이 발생했을 때
- 규격에 맞지 않는 악세서리 사용으로 인한 고장이 발생 했을 때



## 제품 지원 안내

제품의 사용 중에 문제가 발생하거나, 개선해야 할 사항이 있는 경우에는 아래의 연락처로 문의 바랍니다.



홈페이지 | [www.musa-go.com](http://www.musa-go.com)  
고객지원 | 070-8882-5000  
이메일 | [info@musa-go.com](mailto:info@musa-go.com)

제품명	무사고 체감온도계
제조사	(주)스토리포유
제조국가	대한민국
인증번호	R-R-S4U-MG2000BL
제조년월	별도 표기
인증받은자의 상호	(주)스토리포유

